

La Gironde
se révèle !

Regards croisés sur l'île Nouvelle et la citadelle

Du 5 au 22 septembre
**Animations et traversées
sur l'île gratuites**

Balades accompagnées,
spectacle, exposition,
conférence et cinéma,
sous le signe du patrimoine
naturel et culturel.

Réservation au 05 56 82 71 79

Plus d'informations sur

blaye.fr
gironde.fr/ilenouvelle



Gironde
LE DÉPARTEMENT

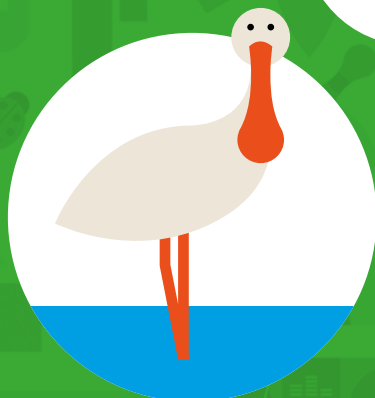
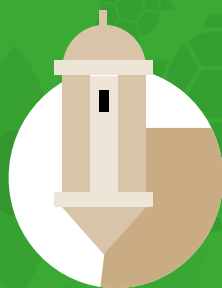

Le patrimoine, bien commun de tous, regroupe des lieux d'histoire anciennes ou récentes, des us et coutumes... et aussi la nature ! Un programme pour découvrir autrement la citadelle et l'île Nouvelle : deux sites patrimoniaux blayais emblématiques de l'estuaire de la Gironde.



5 septembre

Ciné-rencontre «Cyrano de Bergerac»

- Cinéma le Zoétrope
- 20h

Projection puis échanges avec la salle autour du programme des Journées du Patrimoine des 21 et 22 septembre. **Tarif unique : 5 €**

Du 16 au 22 septembre

Estuaire de la Gironde

- Exposition
- Mairie de Blaye
- Du 16 au 20 septembre : 10h - 12h, 14h - 17h
- 21 et 22 septembre : 10h - 13h

L'exposition des Archives départementales présente les multiples facettes de l'estuaire de la Gironde. Espace singulier mais aussi maîtrisé, à la fois territoire d'échanges et territoire exploité, l'estuaire est marqué par son histoire.

21 septembre

Patrimoine insulaire estuarien

- Conférence
- Mairie de Blaye
- 10h30

Découvrez le riche patrimoine naturel, paysager, architectural et archivistique des îles de l'estuaire, grâce au travail d'inventaire mené dans les communes riveraines de l'estuaire. Avec Alain Beschi, Responsable de l'Unité de Recherche du Service du patrimoine et de l'Inventaire de la région Nouvelle Aquitaine.



21 septembre en soirée

Trèse

- Spectacle
- Île Nouvelle
- Au départ de Blaye : rendez-vous à 18h00 / retour vers 22h15
- Au départ de Cussac-Fort-Médoc : rendez-vous à 18h30 / retour vers 22h45

Un conteur, une comédienne et trois musiciens jouent au cœur de larges images projetées sur scène. Une invitation à découvrir les paysages des îles de l'estuaire, des portraits et témoignages de leurs anciens habitants, accompagnés de survols aériens de cet incroyable archipel. Association *NousAutres*, en partenariat avec l'Iddac (Agence culturelle du Département). **Pique-nique à prévoir.**

21 et 22 septembre

Escale sur l'île Nouvelle

- Balade accompagnée
- Rendez-vous à 13h45 au ponton de Blaye / retour vers 17h.

Petit bout de terre de 6 km, l'île Nouvelle a connu en plus de deux siècles, une destinée pleine de rebondissements avant d'être dédiée à la nature. Balade entre Histoire et Nature, accompagnée des conférenciers et des guides naturalistes.

22 septembre

Formation des paysages estuariens

- Conférence-Visite
- Citadelle de Blaye
- Départ de la Mairie à 10h

Petite histoire des bords de l'estuaire entre Blaye et les îles. Avec Didier Coquillas, Docteur en Histoire de l'université de Bordeaux. Médiateur scientifique de Terre et océan.

QUELQUES EXPLICATIONS SUR LE PATRIMOINE

La citadelle de Blaye est un monument historique inscrit au Patrimoine Mondial de l'Unesco appartenant à la ville de Blaye. L'île Nouvelle est un espace naturel bénéficiant de plusieurs protections environnementales. Propriété du Conservatoire du littoral, elle est gérée par le Département de la Gironde, au titre de sa politique sur les Espaces Naturels Sensibles.

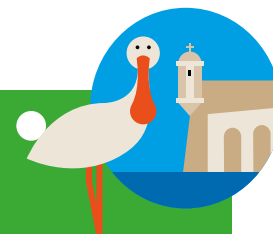

Infos pratiques

- ▶ **Animations proposées à Blaye et sur l'île Nouvelle gratuites (traversées incluses)** sauf la séance cinéma patrimoine payante (places limitées)
- ▶ **Réservation obligatoire au 05 56 82 71 79** sauf pour la séance cinéma et l'exposition (entrée libre).
- ▶ **Départs vers l'île Nouvelle :**
 - Depuis Blaye : rendez-vous au ponton de Blaye
 - Depuis Cussac-Fort-Médoc : rendez-vous au ponton du fort Médoc (attention : compter 10 min de marche entre le fort et le ponton).
- ▶ **Prévoir des bouteilles d'eau** (eau non potable sur l'île), **des chaussures adaptées et une lotion anti-moustiques.**

Plus d'informations sur
blaye.fr
gironde.fr/ilenouvelle

